

# Alcaldía Municipal Sabaneta

Secretaría de Medio Ambiente  
Romera nuestro pulmón



# Romera



## LA ROMERA, ÚLTIMO PULMÓN DE SABANETA

Este parque ecológico se encuentra a cinco kilómetros de la zona urbana de este municipio del sur del Valle de Aburrá. En 2014 se registró una hembra de puma con dos crías, lo que impulsó el debate sobre la importancia de conservar este territorio.



www.sabaneta.gov.co

El alto La Romera es el punto de conexión entre los municipios de Sabaneta, Caldas, Envigado y El Retiro. El trayecto para llegar hasta el sitio donde está ubicada la Finca.



[www.sabaneta.gov.co](http://www.sabaneta.gov.co)

# Información



Área total: hectáreas

Con una temperatura entre los 12° a 18° C.

Su mayor altura es el alto de Piedras Blancas con una altura de 2650 msnm.

Limites: Cañaveralejo, María Auxiliadora, Las Lomitas, Pan de Azúcar, la Doctora y San José



La Romera es vital porque conecta los ecosistemas estratégicos de envigado, los bosques de el Retiro y en Caldas con la zona de la Clara y el alto de San Miguel donde nace el rio Medellín.

Otra fortaleza de la Romera es que es un corredor Biológico de Felinos y aves migratorias y endémicas del valle de aburra como el cacique candela ave endémica del valle de aburra y en vía de extinción.

# RECURSOS NATURALES



## FLORA DE LA ROMERA

- En esta área protegida hacen presencia de las siguiente especies de Flora:

- Pate gallina
- Sauco de monte
- Ensenillo
- Carbonero
- Cola de mono
- Siete cueros
- Orquídeas
- brómelas
- Helecho arbóreo



# FAUNA SILVESTRE DE LA ROMERA



En este parque hacen presencia las siguientes especies de Fauna silvestre:

- Ardillas
- Guaguas
- Gurres
- Guacharacas
- Torcazas
- Soledades
- Barranqueros
- Carpinteros
- Tucanes
- Colibríes
- Carriquí
- Cucaracheros
- Tairas
- Ocelotes
- Cacique candela



# RECURSOS HIDRICOS NATURALES



## QUEBRADA LA DOCTORA

Es la principal fuente hídrica que recorre el municipio de Sabaneta, debe su nombre a la circunstancia de pasar por un terreno aledaño a la casa donde nacieron los doctores de Restrepo en el siglo XVIII.

Es el recurso mas importante de donde se deriva la gran parte del recurso para el consumo domestico, agropecuario, comercial e industrial de la cabecera municipal y de algunas veredas. En su nacimiento es una zona de bosque húmedo de buena cobertura vegetal.



# LA DOCTORA



Esta microcuenca de la Quebrada de la Doctora tiene una extensión de 1.485,34 ha. comprendiendo la mayor parte del municipio de sabaneta en su parte urbana y rural, comprende un territorio que va desde los 2.620msnm en la romera con su mayor altitud y los 1.680 msnm en su desembocadura en el rio Aburra o Medellín.

Tiene una longitud total de cauce de 6,69 km. Con una pendiente moderada del 23%

# Los nuevos predios



La Administración Municipal Sabaneta de todos adquirió los predios denominados Bellavista y Canalón, considerando estos inmuebles de interés del Municipio por estar consagrados en el Plan Básico de Ordenamiento Territorial como suelos de importancia estratégica para la protección y conservación de las microcuencas denominadas La Selva y El Canalón.





En cada lote se encuentran nacimientos de agua, en Bellavista se localiza el nacimiento de la Quebrada Buena Vista, la cual surte los acueductos Veredales de Pan de Azúcar, Cañaveralejo y Playas Placer; por otra parte, en el terreno de Canalón se encuentra la quebrada Canalón que surte al acueducto de San Isidro y también alimenta al de Playas Placer.



Bellavista cuenta con una extensión de 32 hectáreas, con aguas propias y una casa de habitación de material y tejas de barro, por otro lado, Canalón tiene 5.6 hectáreas en suelo de protección; en estos espacios se pueden encontrar gran variedad de especies de fauna y flora, entre las que se destacan Zarigüeyas, Guacamayas, Loros, Arañas, entre otras.





# Porque es importante la Romera?



- Constituye una de las zonas mas importantes del valle de Aburra en cuanto a diversidad biológica. Con 28 especies de mamíferos, 168 especies de aves, 8 de anfibios y reptiles y 5 de peces además de 228 especies de plantas.
- Representan el patrimonio cultural ambiental y paisajístico del municipio de Sabaneta.
- Es un corredor biológico importante por la implicación de conectividad entre las áreas protegidas asegurando la diversidad biológica.

El cacique candela una de las aves mas representativas de la Romera, endémica de la zona considerada en peligro de extinción.





La romera es un lugar interesante para investigaciones que han arrojado hallazgos considerables para la ciencia como la descripción de hábitos del barranquero que se observo cazando un marsupial conocido como chucha mantequera, ya que se sabia que se cazaba roedores, pequeñas serpientes, colibrís entre otros.





# Por ser territorio felino



Como fortín felino 5 de las 6 especies de la familia de felinos de Colombia hacen presencia.



**Ocelote (Leopardus pardalis)\*:** Es el más grande de los tigrillos. Se le reconoce de las otras especies de éstos por detalles en sus machas y por tener una cola más corta. Cazán mamíferos pequeños y medianos, aves y serpientes. Se encuentra desde México hasta el norte de Argentina.



**Oncilla (Leopardus tigrinus)\*:** Es el felino más pequeño de Colombia. Se puede diferenciar de los otros tigrillos por su pelaje menos grueso, por lo que también se conoce a esta especie como tigrillo lanudo. Su hábitat es el de páramo y bosque de niebla.

**Margay (*Leopardus wiedii*):** Habita desde México hasta Uruguay. Es más esbelto que el ocelote y posee la cola más larga entre los tigrillos. Suele buscar su alimento en los árboles donde se alimenta de masupiales, aves y huevos.



By Abujoy - Own work, CC BY-SA 2.5,  
<https://commons.wikimedia.org/w/index.php?curid=5238113>

## Género puma

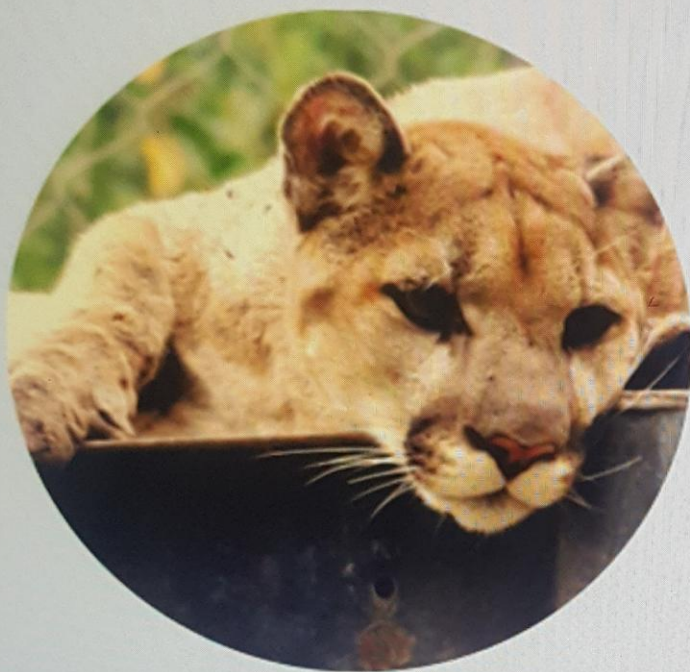

**Puma (Puma concolor)\*: Es la segunda especie más grande de felino de Colombia y el que cuenta con una más amplia distribución en el continente. Habita desde el sur de Canadá hasta Argentina. Es una especie con una gran capacidad de adaptación ecosistémica, lo que le permite habitar desde zonas al nivel del mar hasta el páramo. Son de hábitos solitarios. Cazán desde venados hasta pequeños roedores**

**Jaguarundi (Puma yagouaroundi):** Habita desde el norte de México hasta Argentina. Su apariencia es la que más difiere de la forma típica de gato entre los felinos de Colombia. Puede ser de pelaje gris, café, negro o con tonos rojizos. Es considerablemente más pequeño que el puma. Su tamaño es más similar al de los tigrillos.

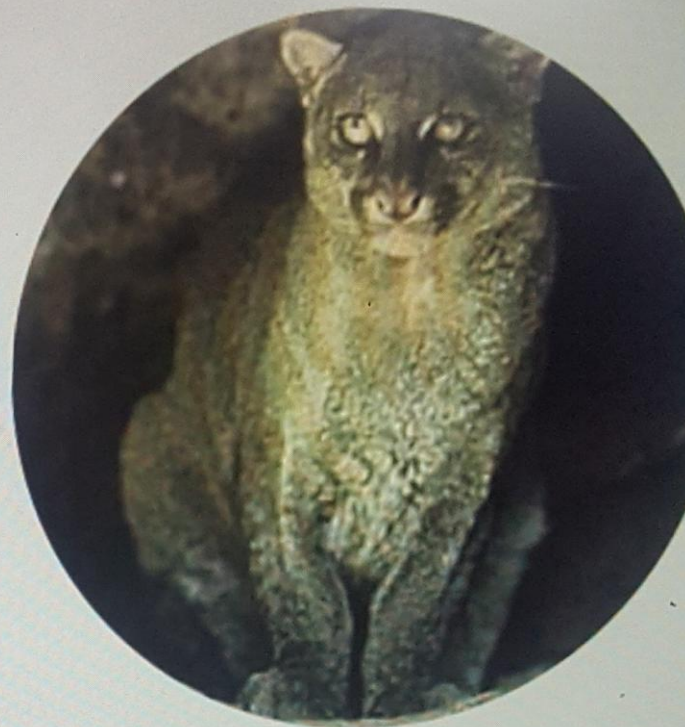

[https://commons.wikimedia.org/wiki/File:Jaguarundi\\_s.jpg#/media/File:Jaguarundi\\_s.jpg](https://commons.wikimedia.org/wiki/File:Jaguarundi_s.jpg#/media/File:Jaguarundi_s.jpg)





¿Qué podemos hacer  
en la Romera ?

# Que podemos hacer en la Romera



- Caminar únicamente por senderos adecuados y señalizados en compañía de los Guardabosques
- Evitar hacer fogatas
- Ser respetuoso y amable con los habitantes del territorio.
- Proteger , cuidar, admirar y disfrutar la naturaleza.
- Reducir, reutilizar y reciclar lo máximo posible.
- Depositar las basuras en los lugares adecuados para facilitar el reciclaje.
- Evitar fumar, consumir sustancias alucinógenos y bebidas alcohólicas en los espacios de la Romera.
- Cuidar y hacerse responsable de los objetos personales.
- Evitar alimentar los animales que encuentre en el Parque
- Dejar en su hábitat natural animales, minerales y plantas.





Gracias